

แผนที่สภาพการใช้ที่ดิน ตำบลบ้านนา อำเภอบ้านนา จังหวัดนครนายก

729000

729000

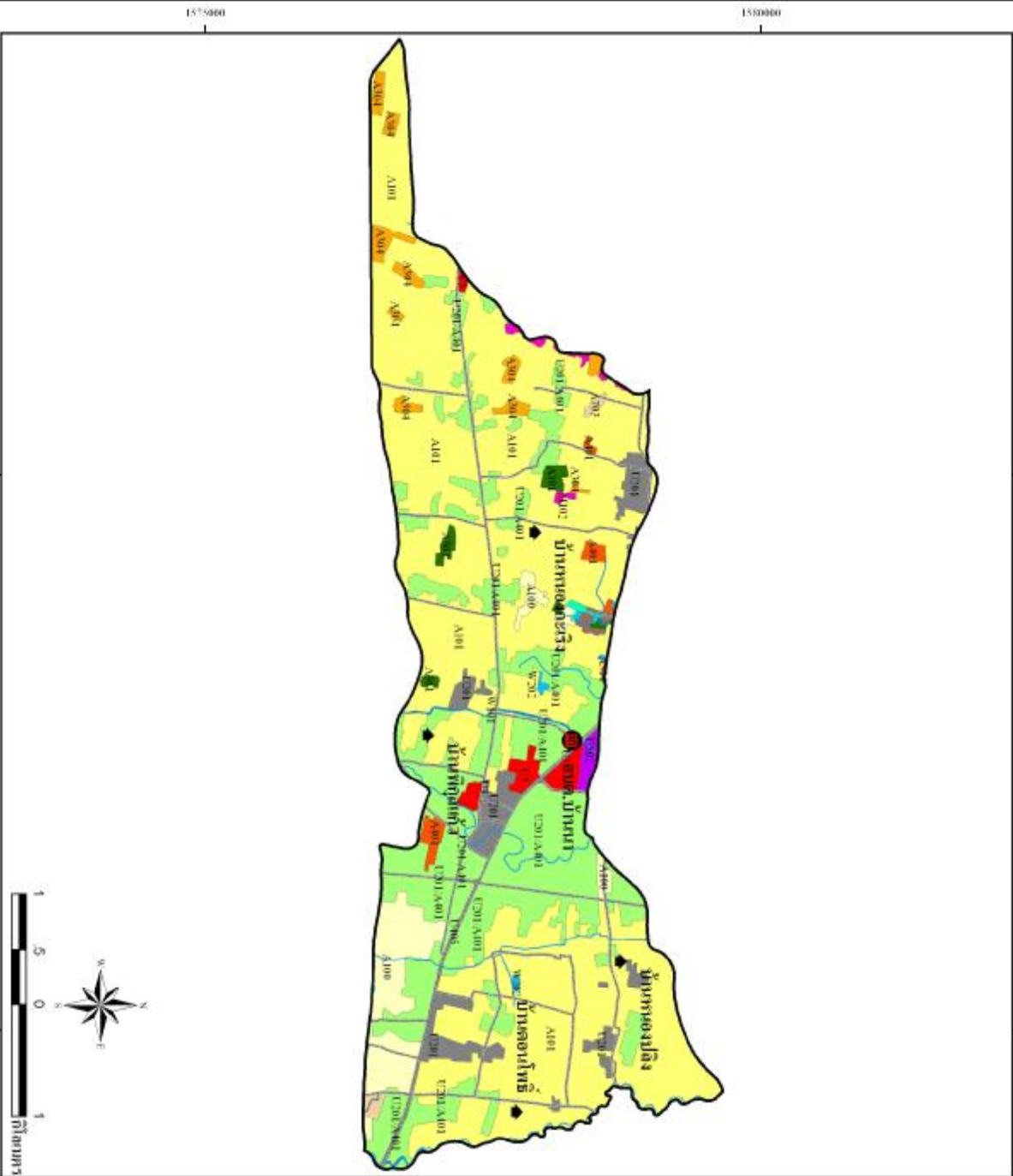

1575000

729000

729000

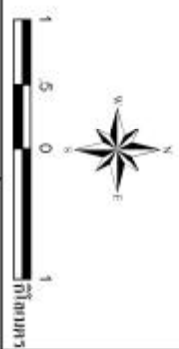

การอธิบายหน่วยพื้นที่ชลประทาน

หน่วยพื้นที่	สัญลักษณ์หน่วยพื้นที่	พื้นที่ (ไร่)	ร้อยละ
A100	นาข้าว	499	4.67
A101	นา	6,365	59.50
A300	ไร่สวนผลไม้	72	0.67
A304	สวนผลไม้	175	1.64
A400	ป่าดงดิบ	71	0.66
A705	ไร่สวนผลไม้ (ปลูก)	35	0.33
A900	พื้นที่เกษตรกรรมอื่น ๆ	15	0.14
A995	ป่าดงดิบ	37	0.35
M2	พื้นที่ว่าง	24	0.22
T300	พื้นที่ว่าง	402	3.76
T301/A401	พื้นที่ว่าง/ป่าดงดิบ	2,657	24.88
C3	พื้นที่ว่าง/ป่าดงดิบ (อื่น ๆ)	129	1.21
C300	ถนน	118	1.10
C301/A401	ทางหลวงพิเศษ	41	0.38
C302	เขตพัฒนา	23	0.22
C303	พื้นที่ว่าง	16	0.15
รวม		10,679	100.00

- องค์การบริหารส่วนตำบล (อบต.)
- + สถานีอนามัย
- ◆ หมู่บ้าน
- เขตชลประทาน
- ถนน
- ☒ หนองน้ำ
- ☒ พายัพ
- ☒ เขตชลประทาน
- ☒ หมู่บ้าน



รูปที่ 3-3 แผนที่สภาพการใช้ที่ดิน ตำบลบ้านนา อำเภอบ้านนา จังหวัดนครนายก